

INFORME AVANCE PDL 2021 - 2024

Diciembre 31 de 2023

LOCALIDAD:

Barrios Unidos



AVANCE DEL PLAN DE DESARROLLO LOCAL

% Avance Acumulado Contratado

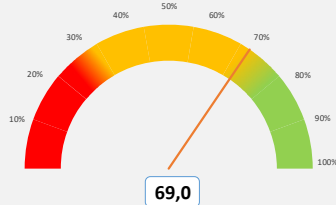

Este porcentaje corresponde al avance acumulado de cada Plan de Desarrollo Local según lo contratado.

% Avance Acumulado Entregado

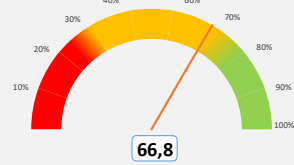

Este porcentaje corresponde al avance acumulado de cada Plan de Desarrollo Local según los bienes o servicios entregados.

Vigencia corte	Apropiación POAI	Apropiación Disponible	Compromisos	Giros
2023_4	\$37.404	\$39.219	\$35.420	\$18.675
			90,31%	47,62%

No de Metas 63

Metas y nivel de avance



Este dato corresponde al número de metas con nivel de avance acumulado muy alto, alto, medio y bajo, según el propósito del PDL.

AVANCE POR ESTRUCTURA DEL PLAN

% Avance por Propósito

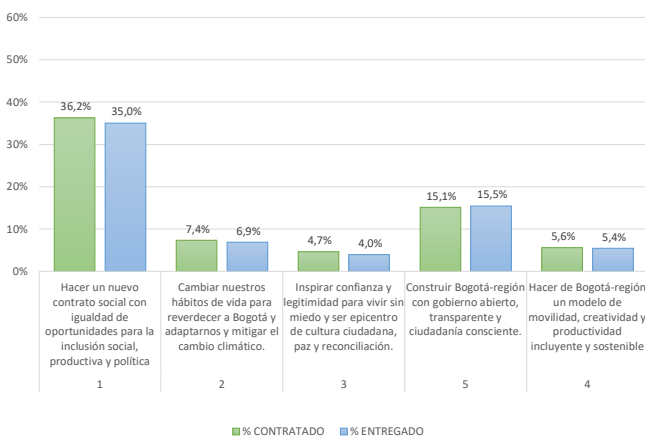

Este porcentaje corresponde al avance acumulado del Plan de Desarrollo Local frente a cada Propósito. Su cálculo tiene en cuenta tanto el avance contratado como entregado.

% Avance por Programas

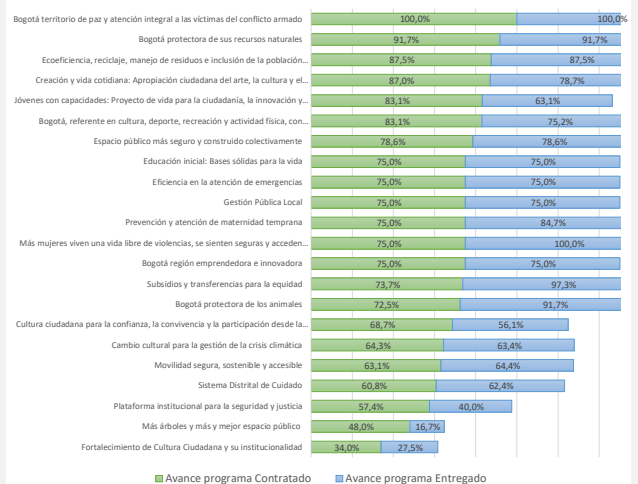

Este porcentaje corresponde al avance acumulado del Plan de Desarrollo Local frente a cada uno de los programas que lo integran.

INFORME AVANCE PDL 2021 - 2024

Diciembre 31 de 2023

LOCALIDAD:

Barrios Unidos



AVANCE POR SECTOR

SECTOR	Compromisos 2021	Compromisos 2022	Compromisos 2023	Compromisos 2024	Compromisos 2021-2024	% Compromisos 2021-2024
GOBIERNO	\$5.393	\$5.610	\$8.417	-	\$19.420	22,2%
MOVILIDAD	\$1.146	\$8.309	\$8.345	-	\$17.799	20,3%
INTEGRACIÓN SOCIAL	\$4.759	\$3.899	\$3.620	-	\$12.277	14,0%
EDUCACIÓN	\$2.028	\$3.256	\$3.899	-	\$9.183	10,5%
CULTURA, RECREACIÓN Y DEPORTE	\$1.685	\$2.768	\$4.368	-	\$8.820	10,1%
DESARROLLO ECONÓMICO, INDUSTRIA Y TURISMO	\$1.802	\$3.800	\$1.865	-	\$7.467	8,5%
AMBIENTE	\$1.565	\$835	\$1.889	-	\$4.289	4,9%
SALUD	\$971	\$1.240	\$963	-	\$3.174	3,6%
MUJERES	\$771	\$931	\$1.204	-	\$2.906	3,3%
SEGURIDAD, CONVIVENCIA Y JUSTICIA	\$266	\$583	\$850	-	\$1.699	1,9%
GESTIÓN PÚBLICA	\$274	-	-	-	\$274	0,3%
HÁBITAT	\$190	-	-	-	\$190	0,2%
TOTALES	\$20.847	\$31.232	\$35.420	-	\$87.499	100,0%

Compromisos en millones de pesos

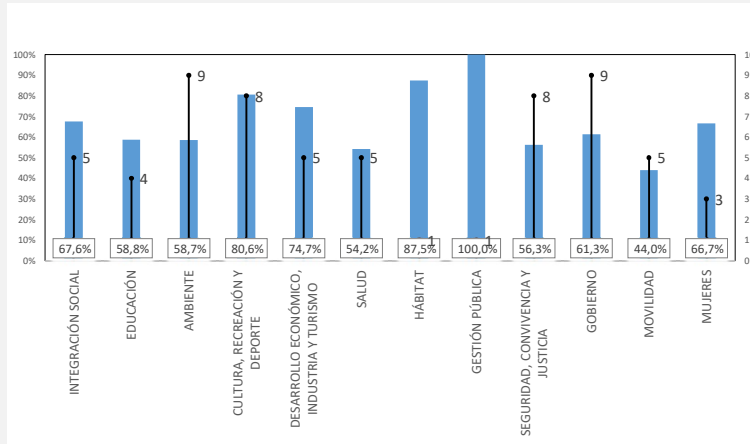

La Gráfica calcula el promedio de avance acumulado contratado de las metas por cada uno de los sectores, así mismo visualiza la cantidad de metas asociadas.

AVANCE POR LÍNEA DE INVERSIÓN FRENTE AL TOTAL DEL PRESUPUESTO

Anexas Línea de inversión	POAI 2021	%_POAI 2021	Compromisos 2021	%_Compromisos 2021	POAI 2022	%_POAI 2022	Compromisos 2022	%_Compromisos 2022	POAI 2023	%_POAI 2023	Compromisos 2023	%_Compromisos 2023
1_ Inflexible 45%	\$10.590	47,3%	\$10.381	49,8%	\$12.315	40,81%	\$12.211	39,1%	\$16.822	44,97%	\$14.790	14,790%
Gestión pública local	\$3.079	13,8%	\$2.891	13,9%	\$3.518	11,66%	\$3.835	12,3%	\$4.815	12,87%	\$5.685	5,685%
Educación superior y primera infancia (10%)	\$2.176	9,7%	\$2.028	9,7%	\$2.494	8,26%	\$3.256	10,4%	\$3.933	10,51%	\$3.899	3,899%
Inspección, vigilancia y control	\$1.033	4,6%	\$1.303	6,3%	\$1.432	4,74%	\$1.593	5,1%	\$2.725	7,29%	\$1.960	1,960%
Ingreso Mínimo Garantizado	\$4.302	19,2%	\$4.160	20,0%	\$4.872	16,14%	\$3.527	11,3%	\$5.348	14,30%	\$3.246	3,246%
2_ Presupuestos Participativos 50%	\$10.729	47,9%	\$9.495	45,5%	\$16.616	55,06%	\$17.781	56,9%	\$19.450	52,00%	\$19.667	19,667%
Inversiones ambientales sostenibles	\$2.234	10,0%	\$1.755	8,4%	\$836	2,77%	\$835	2,7%	\$1.895	5,07%	\$1.889	1,889%
Infraestructura	\$2.671	11,9%	\$2.297	11,0%	\$7.772	25,75%	\$8.979	28,8%	\$10.239	27,37%	\$10.136	10,136%
Desarrollo social y cultural	\$3.991	17,8%	\$3.642	17,5%	\$4.880	16,17%	\$4.842	15,5%	\$5.416	14,48%	\$5.777	5,777%
Desarrollo de la Economía Local	\$1.833	8,2%	\$1.802	8,6%	\$3.127	10,36%	\$3.124	10,0%	\$1.900	5,08%	\$1.865	1,865%
3_Flexible 5%	\$1.075	4,8%	\$971	4,7%	\$1.247	4,13%	\$1.240	4,0%	\$1.132	3,03%	\$963	963%
Condiciones de salud	\$1.065	4,8%	\$971	4,7%	\$1.239	4,11%	\$1.240	4,0%	\$1.122	3,00%	\$963	963%
Participación Ciudadana y construcción de confianza	\$10	0,0%	-	-	\$7	0,02%	-	0,0%	\$10	0,03%	-	-

Compromisos en millones de pesos

Las líneas de inversión local determinan una orientación estratégica de las inversiones que se podrán realizar en el horizonte del Plan de Desarrollo Local. Esta tabla presenta el porcentaje de cada una de las líneas de inversión local respecto al POAI de la vigencia, así como los porcentajes de los compromisos presupuestales respecto al corte trimestral.